





**Planta de tratamiento de residuos cloacales
Encarnación, Paraguay
Año 2011**



Esto decían en 1994...



Domingo 23 de enero de 1994

**Preocupada, Encarnación
aguarda impacto de Yacyretá**

El vector de Encarnación prevé el monitoreo constante del arroyo Mboicá -uno de los
alaminados- para evitar la proliferación de vectores biológicos y plantas acuáticas.

**PLAYA SAN JOSÉ
ENCARNACIÓN, PARAGUAY
Río Paraná - Año 2012**

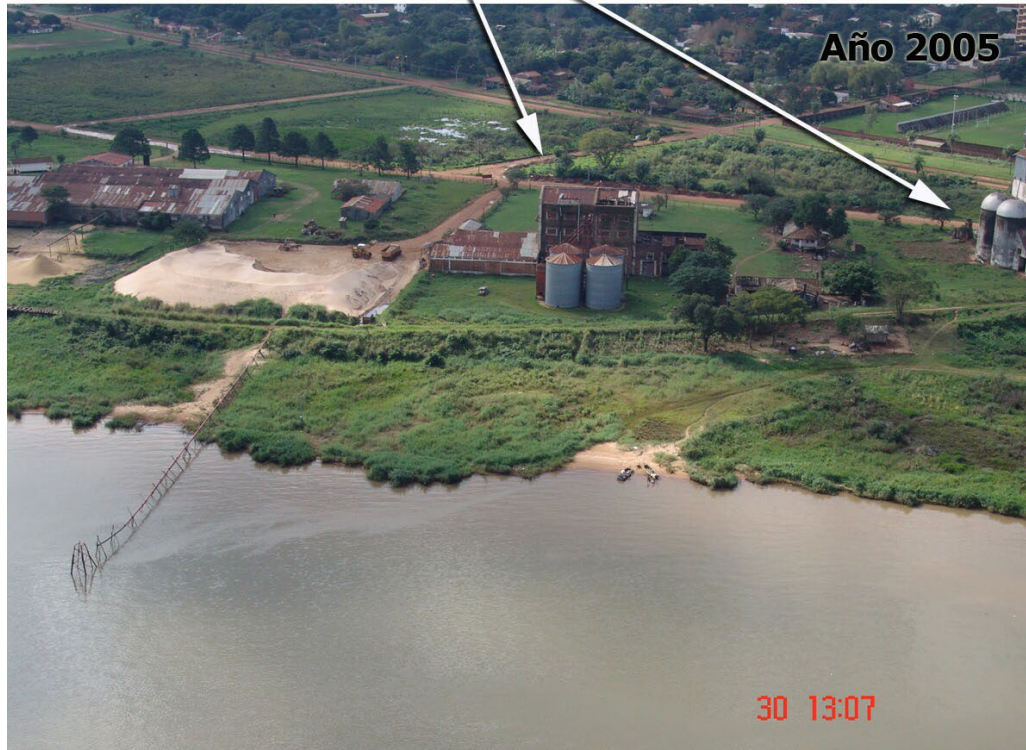

Año 2005



Planta de tratamiento de residuos cloacales Encarnación, Paraguay Año 2011



ARROYO MBOÍ CAÉ ENCARNACIÓN, PARAGUAY 2011





























Encarnación, Paraguay Año 2011



2011

ENCARNACIÓN:
una transformación
histórica



2012



1993





31 10 2005



ENTIDAD BINACIONAL
YACYRETA
GENERANDO FUTURO

**OBRAS DEL PLAN DE TERMINACIÓN DE YACYRETÁ
EN LA CIUDAD DE ENCARNACIÓN**

RESUMEN DE ÁREAS INUNDABLES Y RECUPERADAS

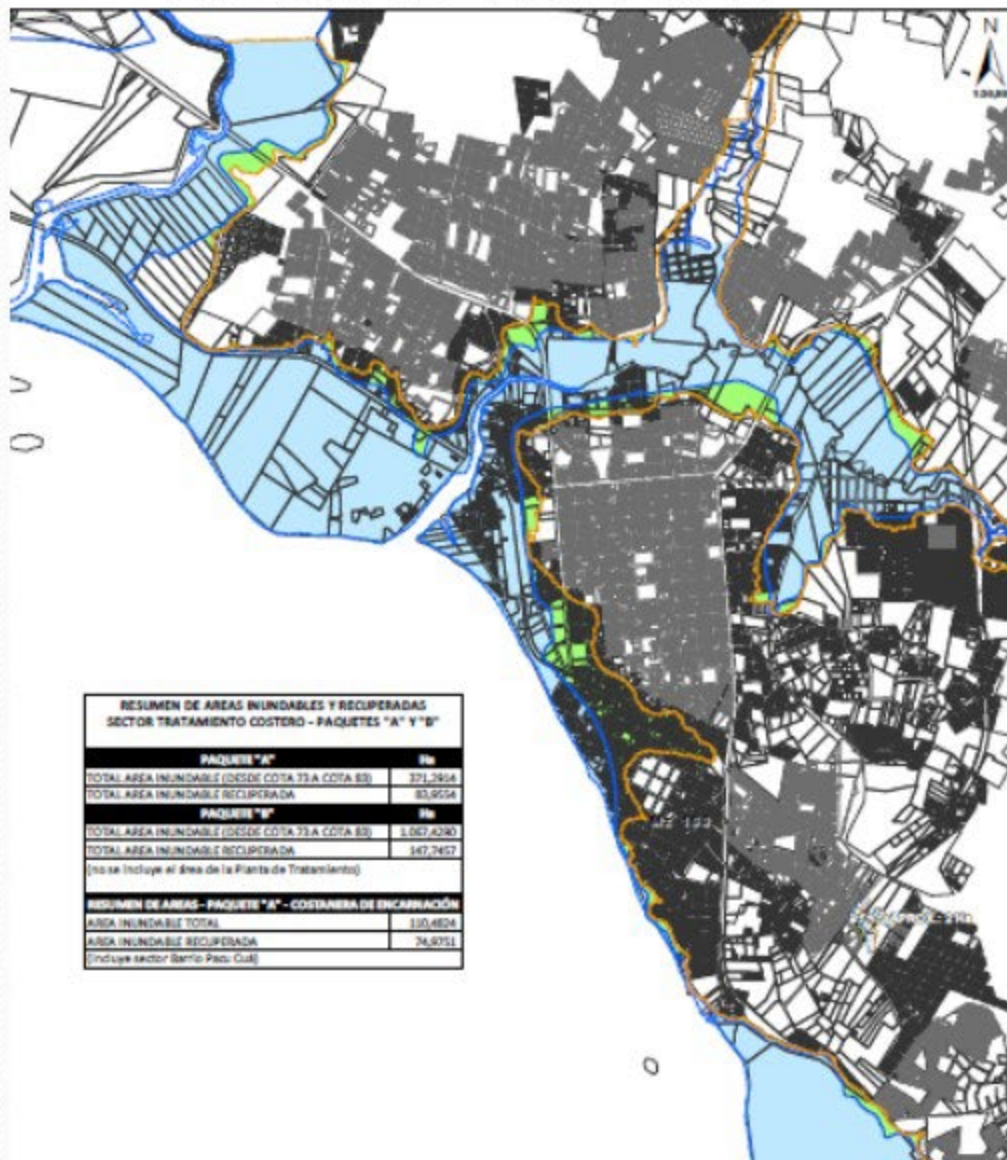



BARRIO SAN ISIDRO



Referencias
— Afectacion Proyecto

Fecha Captura Fotografia Aerea: 06 - diciembre - 2.007



BARRIO SAN ISIDRO



Referencias

— Afectacion Proyecto

Fecha Captura Fotografia Aerea: 17 - junio - 2.008



BARRIO SAN ISIDRO



Referencias

— Afectacion TCE

Fecha Captura Fotografia Aerea: 15 - enero - 2.010



BARRIO SAN ISIDRO



Referencias

— Afectacion TCE

Fecha Captura Fotografia Aerea: 06 - julio - 2.010



BARRIO SAN ISIDRO



Referencias

 Afectación TCE

Fecha Captura Fotografia Aerea: 19 - diciembre - 2.011



BARRIO SAN ISIDRO



Referencias

— Afectación TCE

Fecha Captura Fotografía Aerea: 24 - abril - 2.012



BARRIO SAN ISIDRO



Referencias

 Afectación TCE

Fecha Captura Fotografía Aérea: 14 - agosto - 2013





BARRIO PACU CUA



Referencias

— Afectacion Proyecto

Fecha Captura Fotografia Aerea: 06 - diciembre - 2.007



An aerial photograph of a densely populated urban area, Barrio Pacu Gua, situated along a river. A red line traces a path through the neighborhood, indicating the area affected by a project. The river is on the left side of the image. The urban area is characterized by a grid of streets, numerous small buildings with red roofs, and several green spaces, including a large rectangular field in the upper right. The text 'BARRIO PACU GUA' is overlaid in red on the left side of the image.

BARRIO PACU GUA



Referencias

— Afectacion Proyecto

Fecha Captura Fotografia Aerea: 17 - junio - 2.008



BARRIO PACU GUA



Referencias

— Afectacion TCE

Fecha Captura Fotografia Aerea: 15 - enero - 2.010

An aerial photograph of a densely populated neighborhood, Barrio Pacu Gua, situated along a riverbank. A red line is drawn across the image, tracing the boundary of the area affected by TCE. The area includes numerous small houses, a large green field, and a dirt road. The river is visible on the left side of the image.

BARRIO PACU GUA



Referencias

— Afectacion TCE

Fecha Captura Fotografia Aerea: 06 - julio - 2.010



BARRIO PACU CUA



Referencias

 Afectación TCE

Fecha Captura Fotografia Aerea: 19 - diciembre -2011

An aerial photograph of a densely populated neighborhood, Barrio Pacu Gua, situated along a large body of water. A red line is drawn across the image, tracing the boundary of the area affected by TCE. The neighborhood is characterized by numerous small, closely packed buildings with reddish-brown roofs. There are several green spaces, including a large rectangular field in the upper right. A road runs vertically along the right edge of the neighborhood. The water body is a deep blue-green color. The text 'BARRIO PACU GUA' is overlaid in red on the water area.

BARRIO PACU GUA



Referencias

— Afectación TCE

Fecha Captura Fotografia Aerea: 24 - abril - 2.012

An aerial photograph of a densely populated neighborhood, Barrio Pacu Gua, situated along a riverbank. A red line is drawn across the image, tracing the boundary of the area affected by TCE (Total Chlorinated Ethylene). The line starts at the top left, follows the riverbank, then curves inland through the residential blocks, and finally follows a road on the right side. The neighborhood features numerous small houses with red-tiled roofs, interspersed with green trees and some larger open spaces, including a baseball field. The river is visible on the left side of the image.

BARRIO PACU GUA



Referencias

 Afectación TCE

Fecha Captura Fotografía Aérea: 14 - agosto - 2013



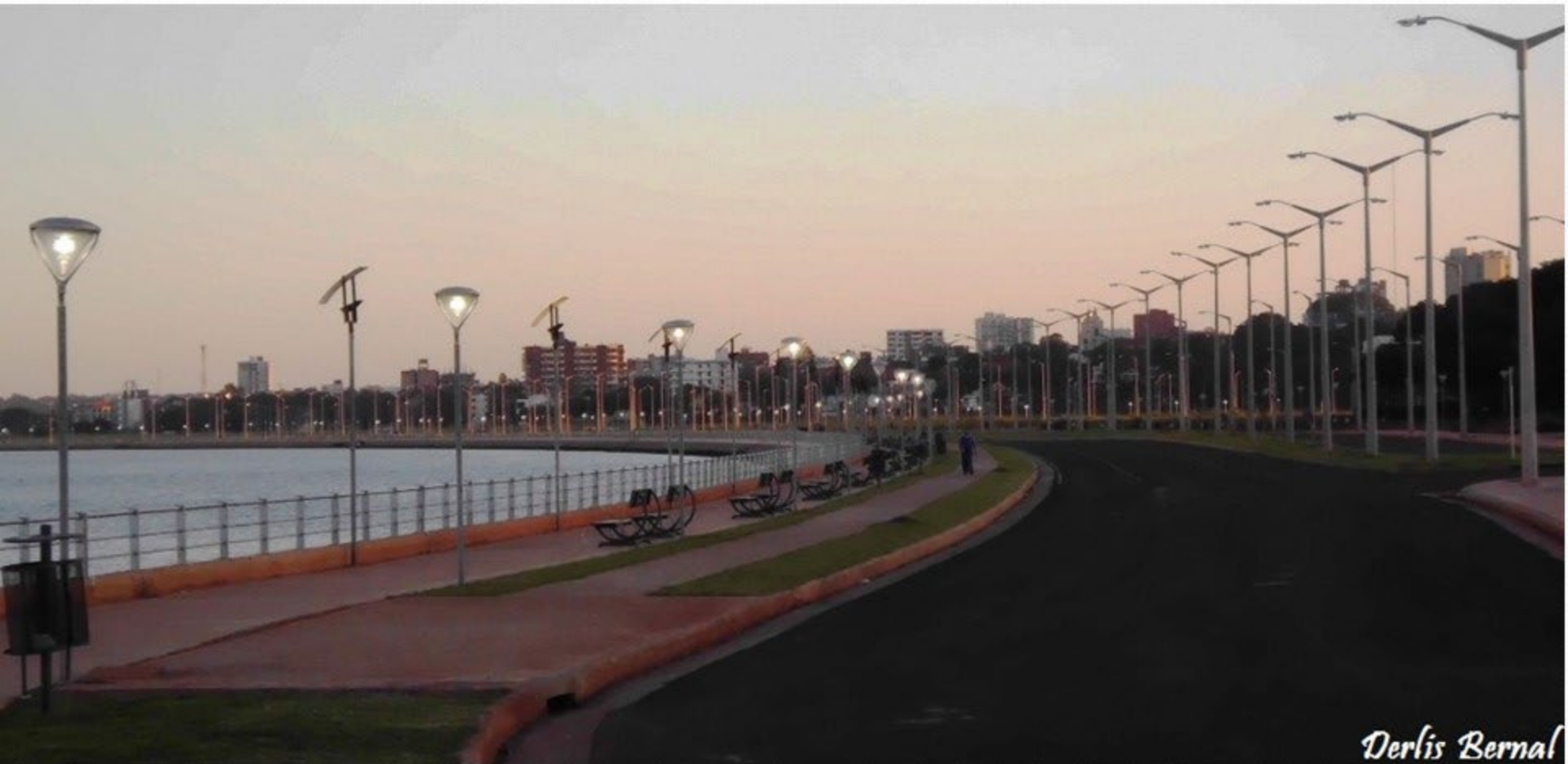

Derlis Bernal



Derlis Bernal



Derlis Bernal

SAN BLAS

ZONA COMERCIAL

SAN ROQUE



Referencias

— Afectacion Proyecto

Fecha Captura Fotografia Aerea: 06 - diciembre - 2.007

SAN BLAS

ZONA COMERCIAL

SAN ROQUE



Referencias

— Afectacion Proyecto

Fecha Captura Fotografia Aerea: 17 - junio - 2.008

SAN BLAS

ZONA COMERCIAL

SAN ROQUE



Referencias

— Afectacion TCE

Fecha Captura Fotografia Aerea: 15 - enero - 2.010

SAN BLAS

Rio Parana

ZONA COMERCIAL

SAN ROQUE



Referencias

— Afectacion TCE

Fecha Captura Fotografia Aerea: 06 - julio -2.010

SAN BLAS

ZONA COMERCIAL

SAN ROQUE



Referencias

— Afectación TCE

Fecha Captura Fotografia Aerea: 19 - diciembre -2.011



SAN BLAS

ZONA COMERCIAL

SAN ROQUE



Referencias

— Afectación TCE

Fecha Captura Fotografia Aerea: 24 - abril - 2012



COSTANERA SUR



Referencias

— Afectación TCE

Fecha Captura Fotografía Aérea: 14 - agosto - 2013



OBRAS EN LA CIUDAD DE ENCARNACIÓN



OBRAS EN LA CIUDAD DE ENCARNACIÓN



OBRAS EN LA CIUDAD DE ENCARNACIÓN



OBRAS EN LA CIUDAD DE ENCARNACIÓN

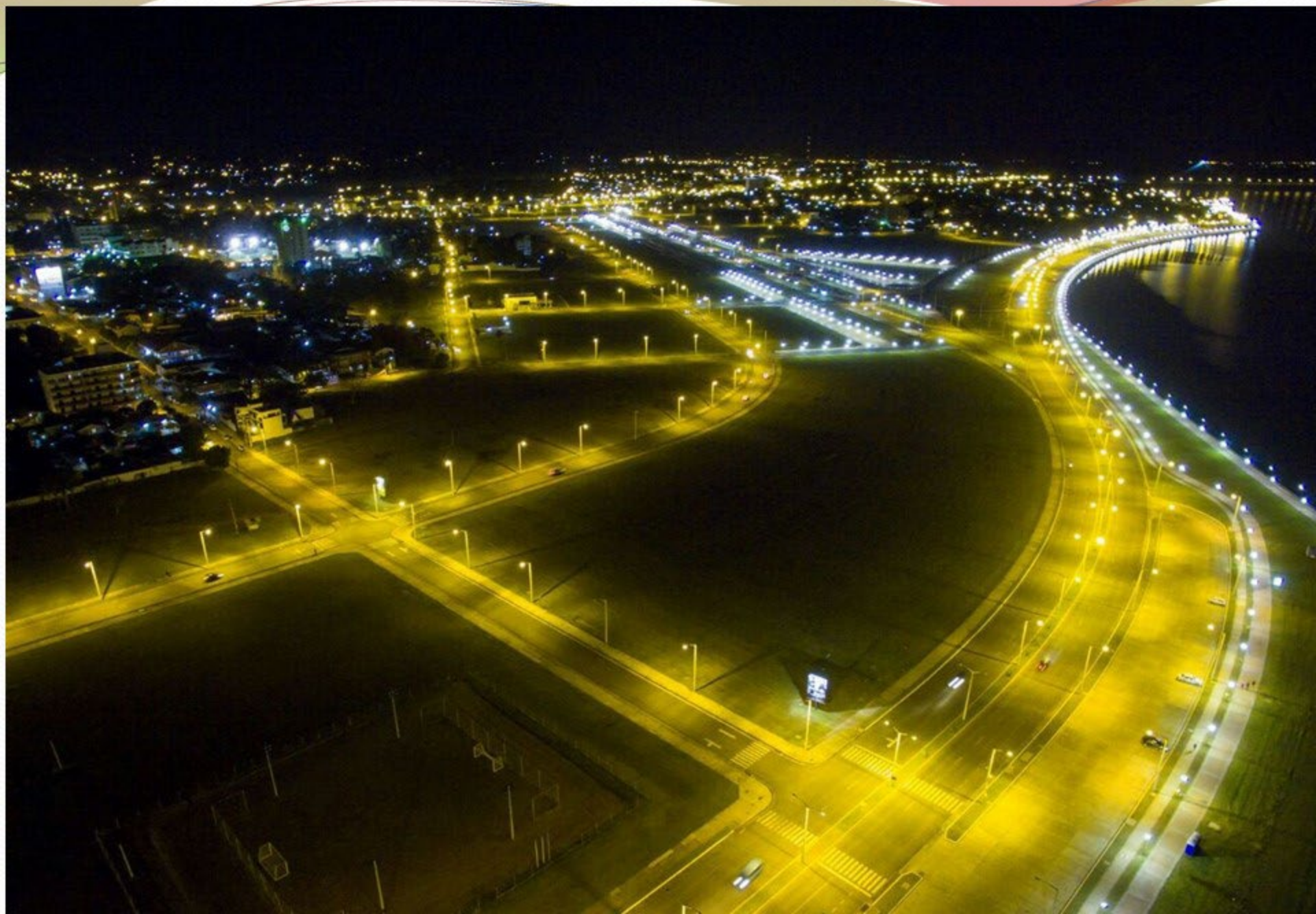

OBRAS EN LA CIUDAD DE ENCARNACIÓN

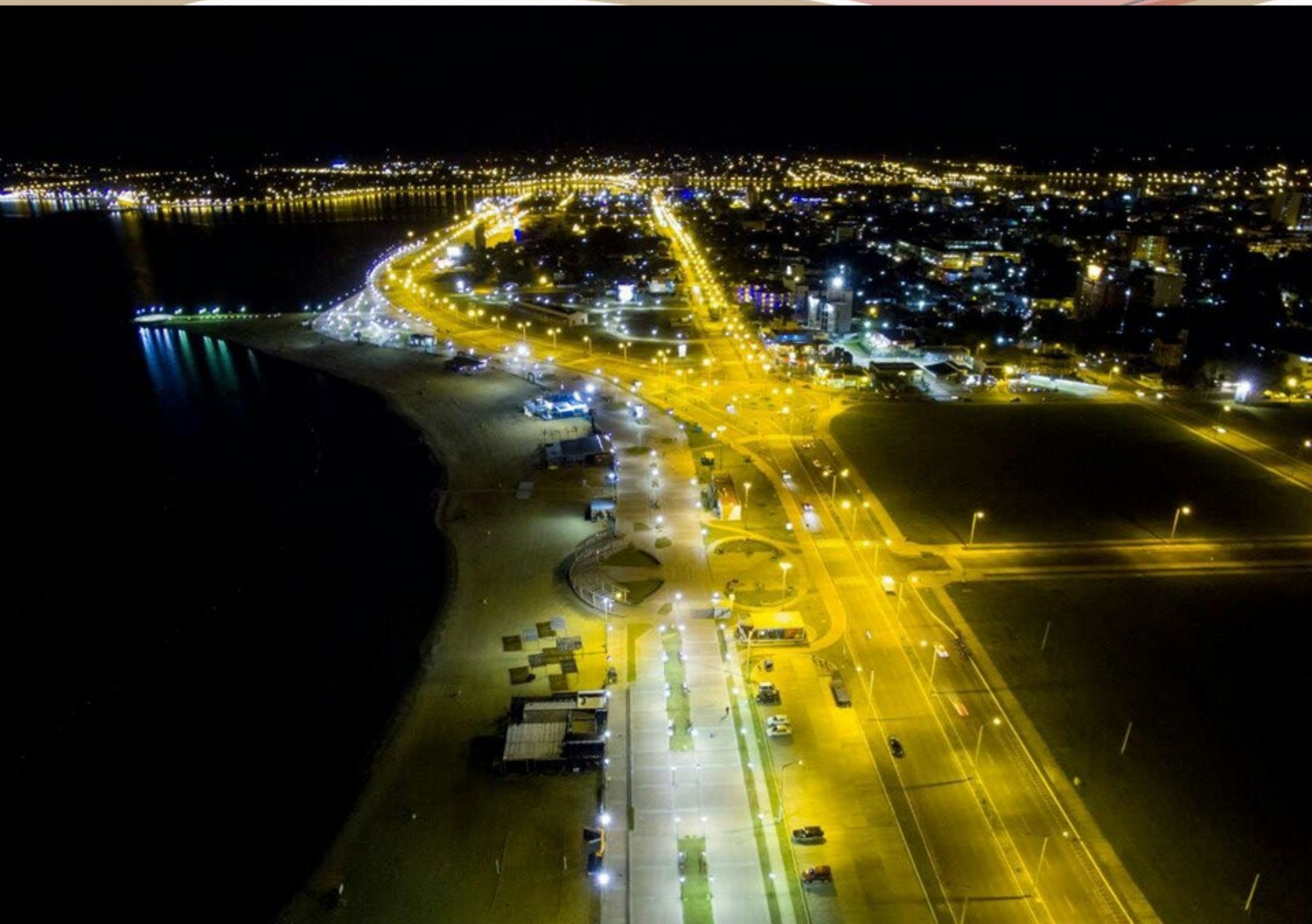

OBRAS EN LA CIUDAD DE ENCARNACIÓN







BARRIL PASO

SAN BLAS



Referencias

— Afectacion Proyecto

Fecha Captura Fotografia Aerea: 06 - diciembre - 2.007

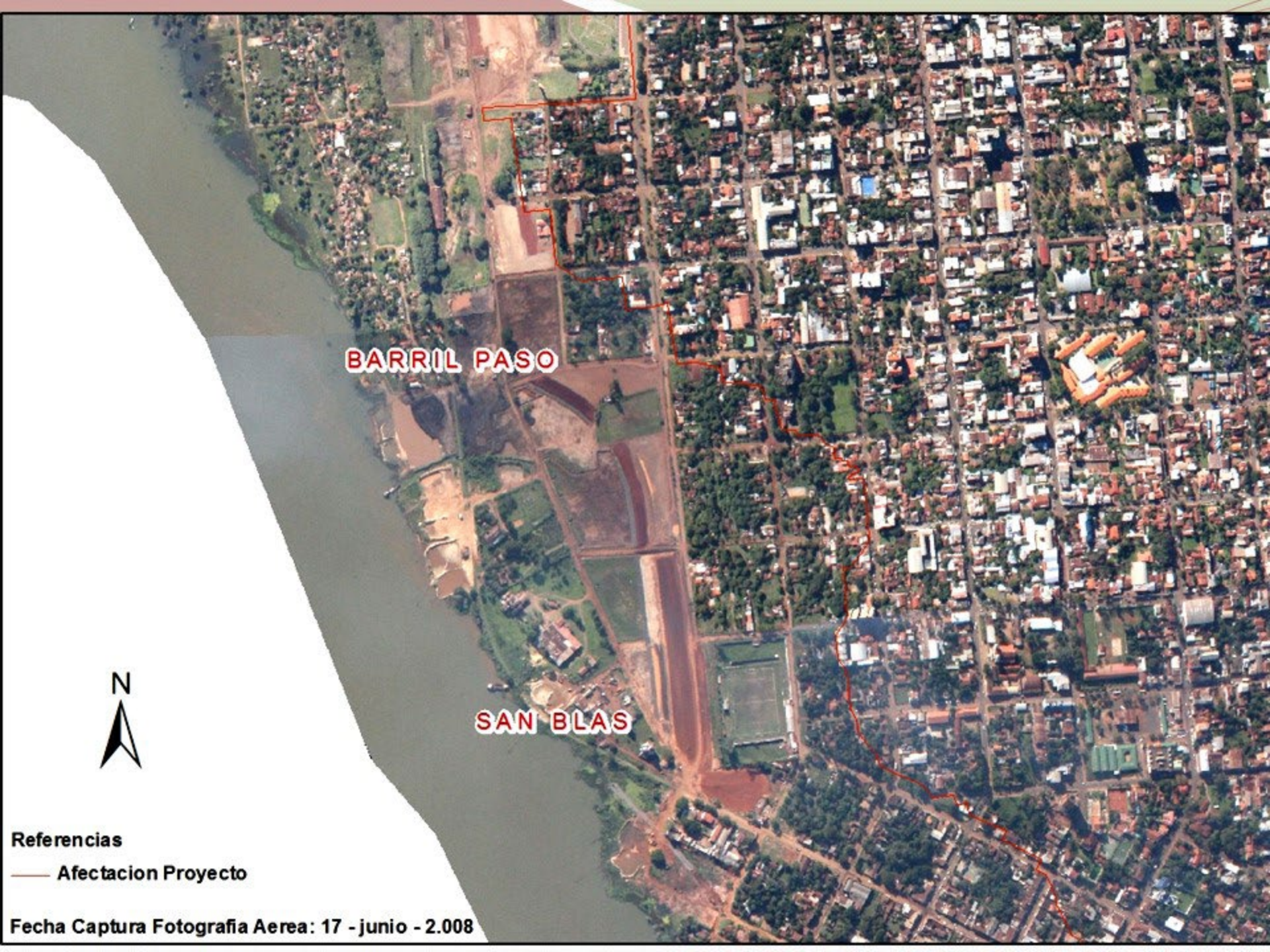

BARRIL PASO

SAN BLAS



Referencias

— Afectacion Proyecto

Fecha Captura Fotografia Aerea: 17 - junio - 2.008

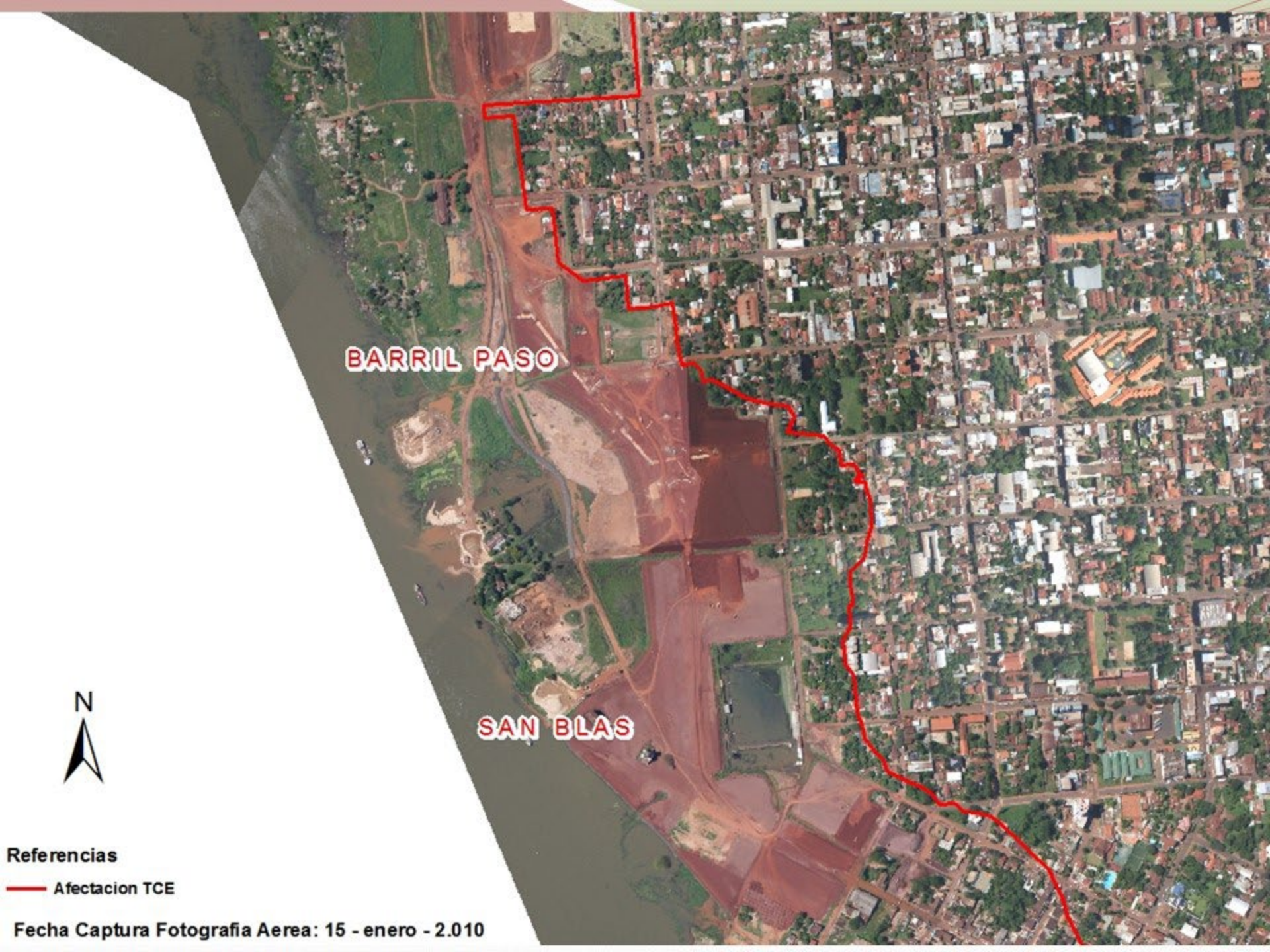

BARRIL PASO

SAN BLAS



Referencias

— Afectacion TCE

Fecha Captura Fotografia Aerea: 15 - enero - 2.010



BARRIL PASO

Rio Parana

SAN BLAS



Referencias

— Afectacion TCE

Fecha Captura Fotografia Aerea: 06 - julio -2010



BARRIL PASO

SAN BLAS



Referencias

 Afectación TCE

Fecha Captura Fotografia Aerea: 19 - diciembre -2011



BARRIL PASO

SAN BLAS



Referencias

— Afectación TCE

Fecha Captura Fotografia Aerea: 24 - abril - 2.012



COSTANERA NORTE

COSTANERA SUR



Referencias

 Afectación TCE

Fecha Captura Fotografía Aérea: 14 - agosto - 2013

BOLIK - BERNARDINO CABALLERO

SANTA ROSA

BARRIL PASO



Referencias

Afectacion Proyecto

Fecha Captura Fotografia Aerea: 06 - diciembre - 2.007

BOLIK - BERNARDINO CABALLERO

SANTA ROSA

BARRIL PASO



Referencias

— Afectacion Proyecto

Fecha Captura Fotografia Aerea: 17 -junio - 2008

BOLIK - Gral. B. CABALLERO

SANTA ROSA

BARRIL PASO



Referencias

 **Afectacion TCE**

Fecha Captura Fotografia Aerea: 15-enero-2010



BOLI-K - GraI. B. CABALLERO

SANTA ROSA

BARRIL PASO

Arroyo Mbol Gae



Referencias
— Afectacion TCE

Rio Parana

Fecha Captura Fotografia Aerea: 06 - julio - 2.010

BOLIK - Gral. B. CABALLERO

SANTA ROSA

BARRIL PASO



Referencias

 **Afectación TCE**

Fecha Captura Fotografia Aerea: 19 - diciembre - 2.011

BOLIK - Gral. B. CABALLERO

SANTA ROSA

BARRIL PASO



Referencias

— Afectación TCE

Fecha Captura Fotografia Aerea: 24 - abril - 2.012



BOLIK

MBOI CAE CONFLUENCIA

COSTANERA NORTE



Referencias

 **Afectación TCE**

Fecha Captura Fotografia Aérea: 14 - agosto - 2013



OBRAS EN LA CIUDAD DE ENCARNACIÓN



Costanera Off-Season Beach



OBRAS EN LA CIUDAD DE ENCARNACIÓN



OBRAS EN LA CIUDAD DE ENCARNACIÓN



BOLIK - BERNARDINO CABALLERO

SANTA ROSA



Referencias

— Afectacion Proyecto TCE

Fecha Captura Fotografia Aerea: 06 - diciembre - 2.007

BOLIK - BERNARDINO CABALLERO

SANTA ROSA



Referencias

— Afectacion Proyecto TCE

Fecha Captura Fotografia Aerea: 17 - junio - 2.008

BOLIK - Gral. B. CABALLERO



Referencias
— Afectacion TCE

Fecha Captura Fotografia Aerea: 15 - enero - 2.010

BOLIK - Gral. B. CABALLERO



Referencias
— Afectacion TCE

Fecha Captura Fotografia Aerea: 06 - julio - 2.010



BOLIK - Gral. B. CABALLERO



Referencias
— Afectación TCE

Fecha Captura Fotografia Aerea: 19 - diciembre - 2.011

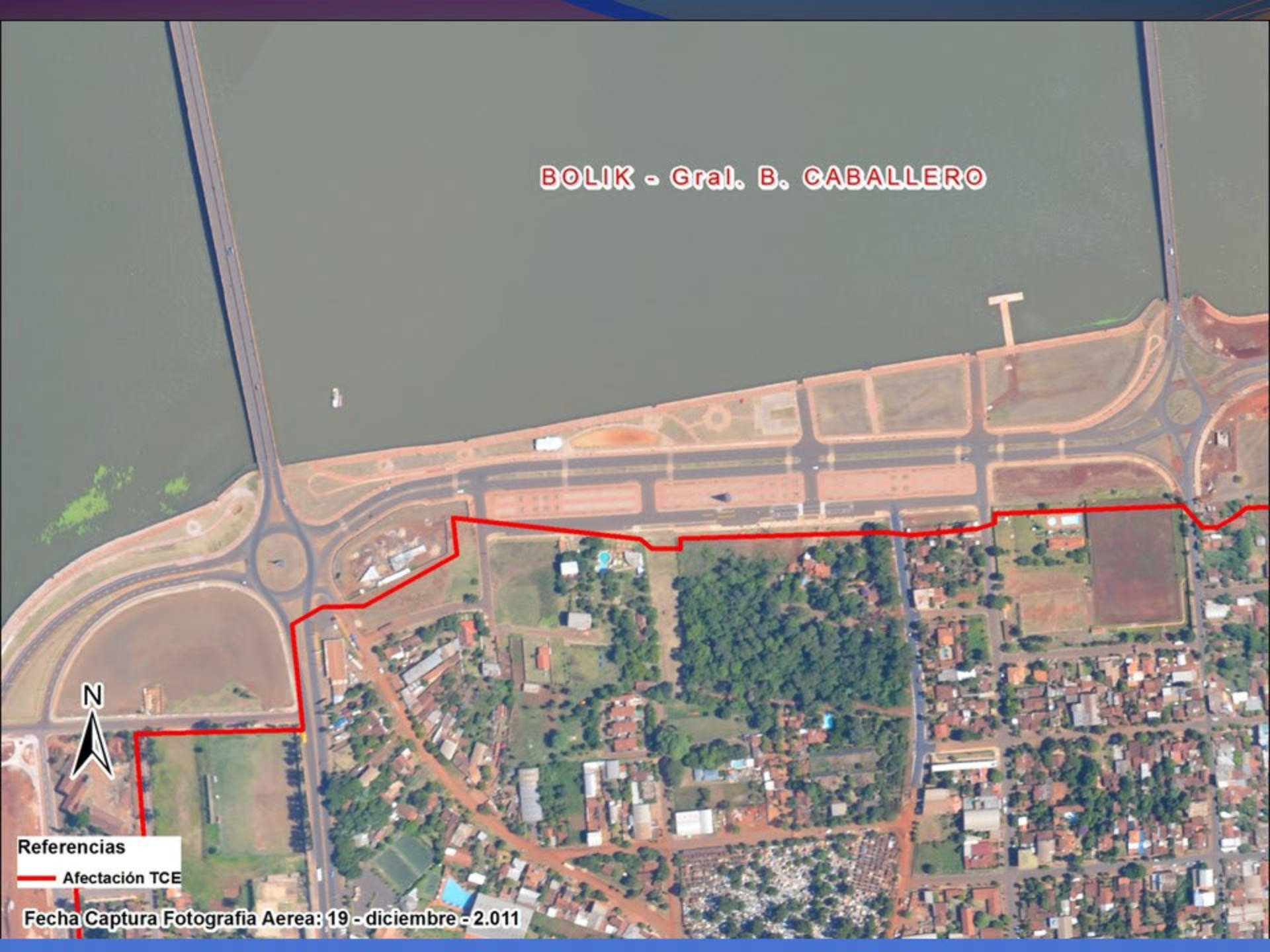

BOLIK - Gral. B. CABALLERO



Referencias

— Afectación TCE

Fecha Captura Fotografía Aerea: 24 - abril - 2.012



BOLIK

COSTANERA NORTE

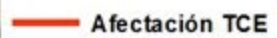

Referencias

 **Afectación TCE**

Fecha Captura Fotografía Aérea: 14 - agosto - 2013





BARRIO SAN PEDRO

BARRIO SANTA MARIA



Referencias
— Afectacion Proyecto

MBOI CAE M.D.

Fecha Captura Fotografia Aerea: 06 - diciembre - 2.007



BARRIO SAN PEDRO

BARRIO SANTA MARIA



Referencias
— Afectacion Proyecto

MBOI CAE M.D.

Fecha Captura Fotografia Aerea: 17 -junio -2.008



BARRIO SAN PEDRO

BARRIO SANTA MARIA

MBOI CAE M.D.



Referencias
— Afectacion TCE

Fecha Captura Fotografia Aerea: 15 - enero - 2010



BARRIO SAN PEDRO

BARRIO SANTA MARIA

MBOI CAE M.D.



Referencias
— Afectación TCE

Fecha Captura Fotografia Aerea: 06.- julio -2.010



BARRIO SAN PEDRO

BARRIO SANTA MARIA

MBOI CAE M.D.



Referencias

— Afectación TCE

Fecha Captura Fotografia Aerea: 19 - diciembre - 2011



BARRIO SAN PEDRO

BARRIO SANTA MARIA

MBOI CAE M.D.



Referencias

— Afectación TCE

Fecha Captura Fotografia Aerea: 24-abril-2012



BARRIO SAN PEDRO

BARRIO SANTA MARIA

MBOI CAE M.D.

Gra. B. CABALLERO

BOLIK

LA PAZ

Referencias

 **Afectación TCE**

Fecha Captura Fotografía Aérea: 14-agosto-2013

BOLIK - BERNARDINO CABALLERO

SANTA MARIA M.D.

LA PAZ

POTIY MARGEN DERECHA

VILLA CANDIDA



Referencias

— Afectacion Proyecto

Fecha Captura Fotografia Aerea: 06 - diciembre - 2.007

BOLIK - BERNARDINO CABALLERO

SANTA MARIA M.D.

LA PAZ

POTIY MARGEN DERECHA

VILLA CANDIDA

Referencias

— Afectacion Proyecto

Fecha Captura Fotografia Aerea: 17 - junio - 2.008

BOLIK - Gral. B. CABALLERO

SANTA MARIA M.D.

LA PAZ

POTIY MARGEN DERECHA

VILLA CANDIDA



Referencias

 **Afectacion TCE**

Fecha Captura Fotografia Aerea: 15 - enero - 2010

BOLIK - Gral. B. CABALLERO

SANTA MARIA M.D.

LA PAZ

POTIY MARGEN DERECHA

VILLA CANDIDA



Referencias

 **Afectacion TCE**

Fecha Captura Fotografia Aerea: 06 - julio - 2.010

BOLIK - Gral. B. CABALLERO

SANTA MARIA M.D.

LA PAZ

POTIY MARGEN DERECHA

VILLA CANDIDA



Referencias

 **Afectación TCE**

Fecha Captura Fotografia Aerea: 19 - diciembre - 2.011

BOLIK - Gral. B. CABALLERO

SANTA MARIA M.D.

POTIY MARGEN DERECHA

VILLA CANDIDA



Referencias

 **Afectación TCE**

Fecha Captura Fotografía Aerea: 24 - abril - 2012

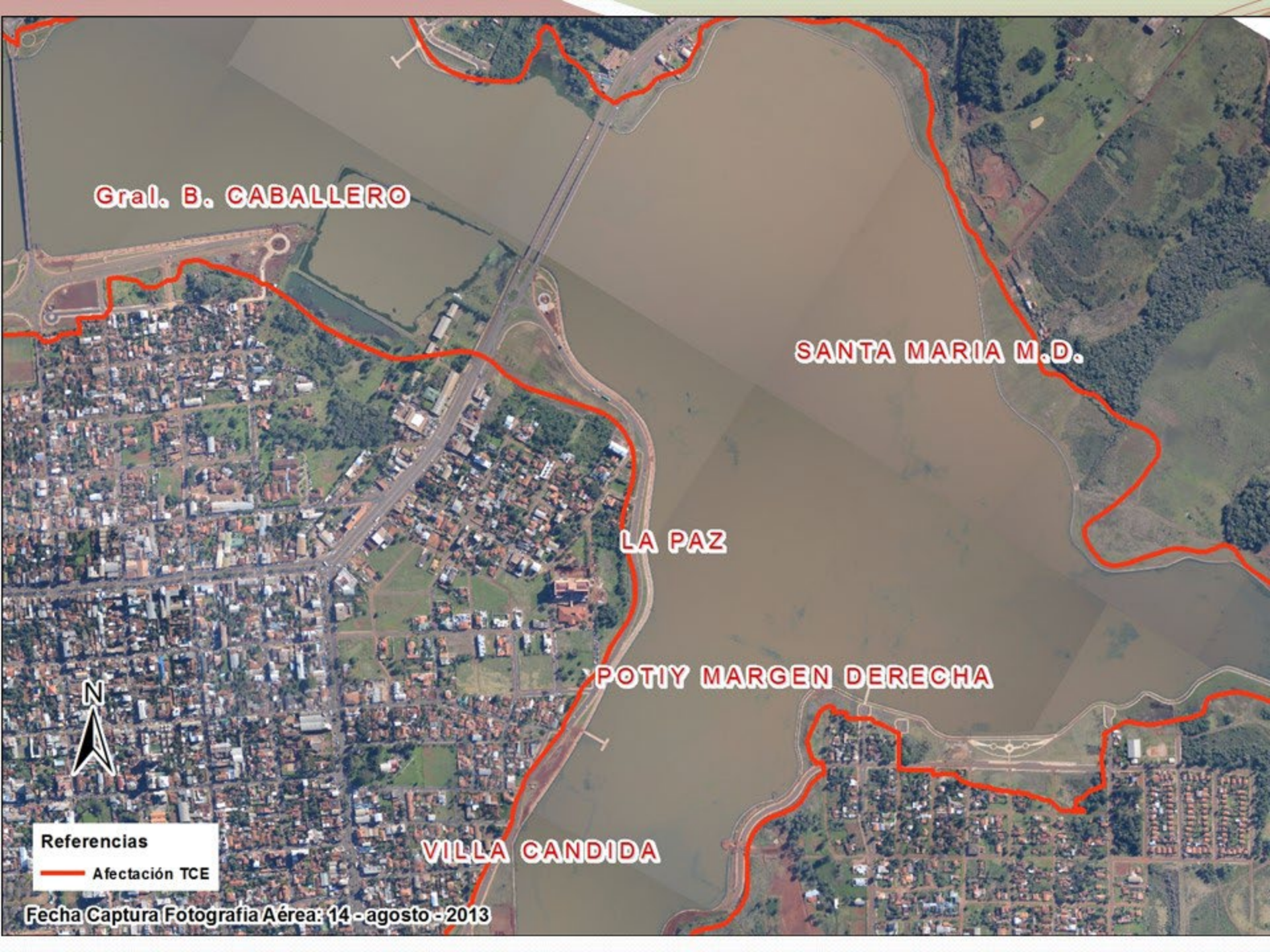

Gral. B. CABALLERO

SANTA MARIA M.D.

LA PAZ

POTIY MARGEN DERECHA

VILLA CANDIDA



Referencias
— Afectación TCE

Fecha Captura Fotografía Aérea: 14 - agosto - 2013





LA PAZ

VILLA CANDIDA

POTIY RESERVA NATURAL



Referencias
— Afectacion TCE

Fecha Captura Fotografia Aerea: 06 - diciembre - 2.007



LA PAZ

VILLA CANDIDA

POTIY RESERVA NATURAL



Referencias
— Afectacion TCE

Fecha Captura Fotografia Aerea: 17 - junio - 2.008



LA PAZ

VILLA CANDIDA

POTIY RESERVA NATURAL



Referencias
— Afectacion TCE

Fecha Captura Fotografia Aerea: 15 - enero - 2.010



LA PAZ

VILLA CANDIDA

POTIY RESERVA NATURAL



Referencias
— Afectación TCE

Fecha Captura Fotografia Aerea: 06 - julio - 2.010

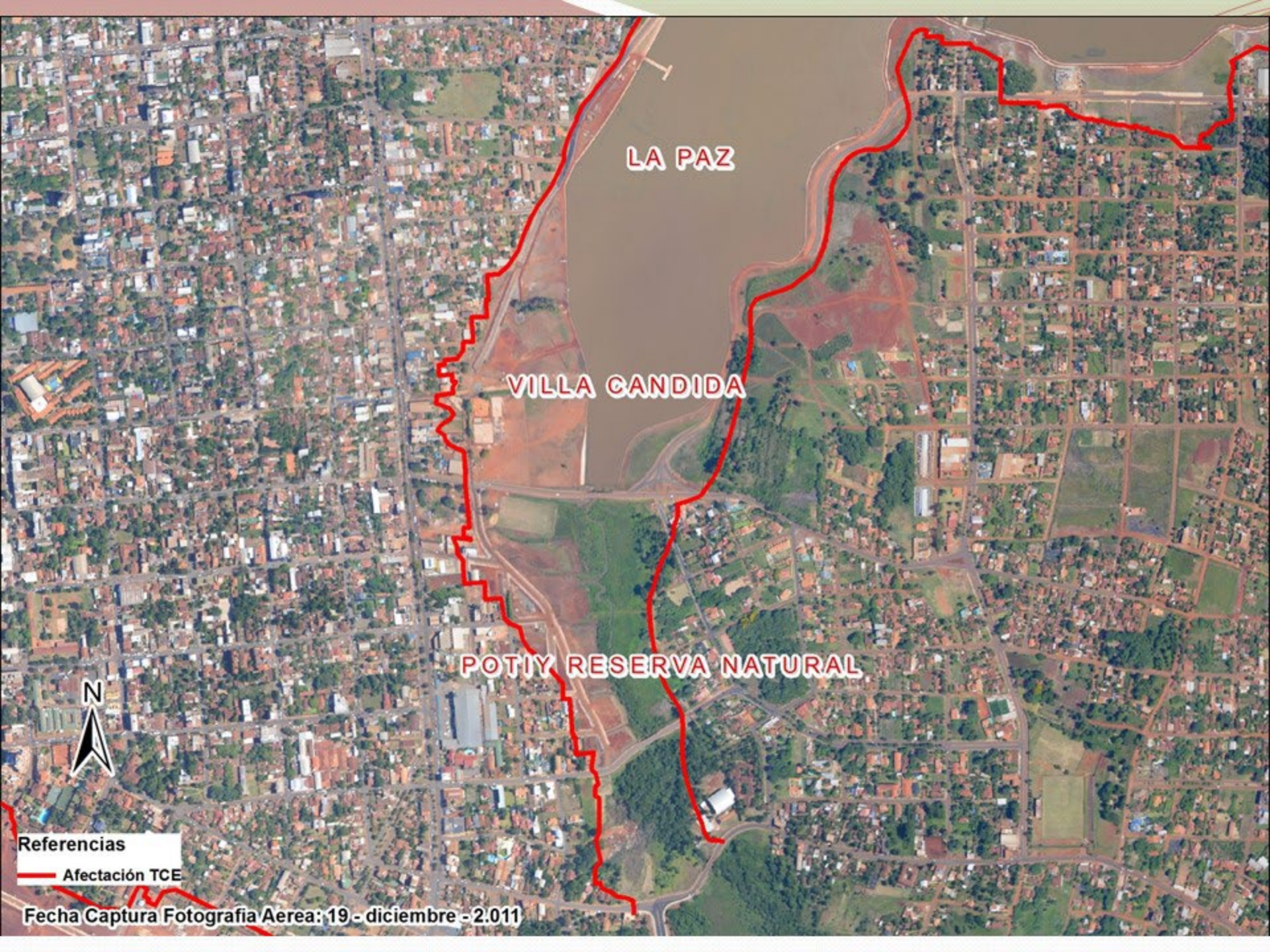

LA PAZ

VILLA CANDIDA

POTIY RESERVA NATURAL



Referencias

— Afectación TCE

Fecha Captura Fotografía Aerea: 19 - diciembre - 2.011

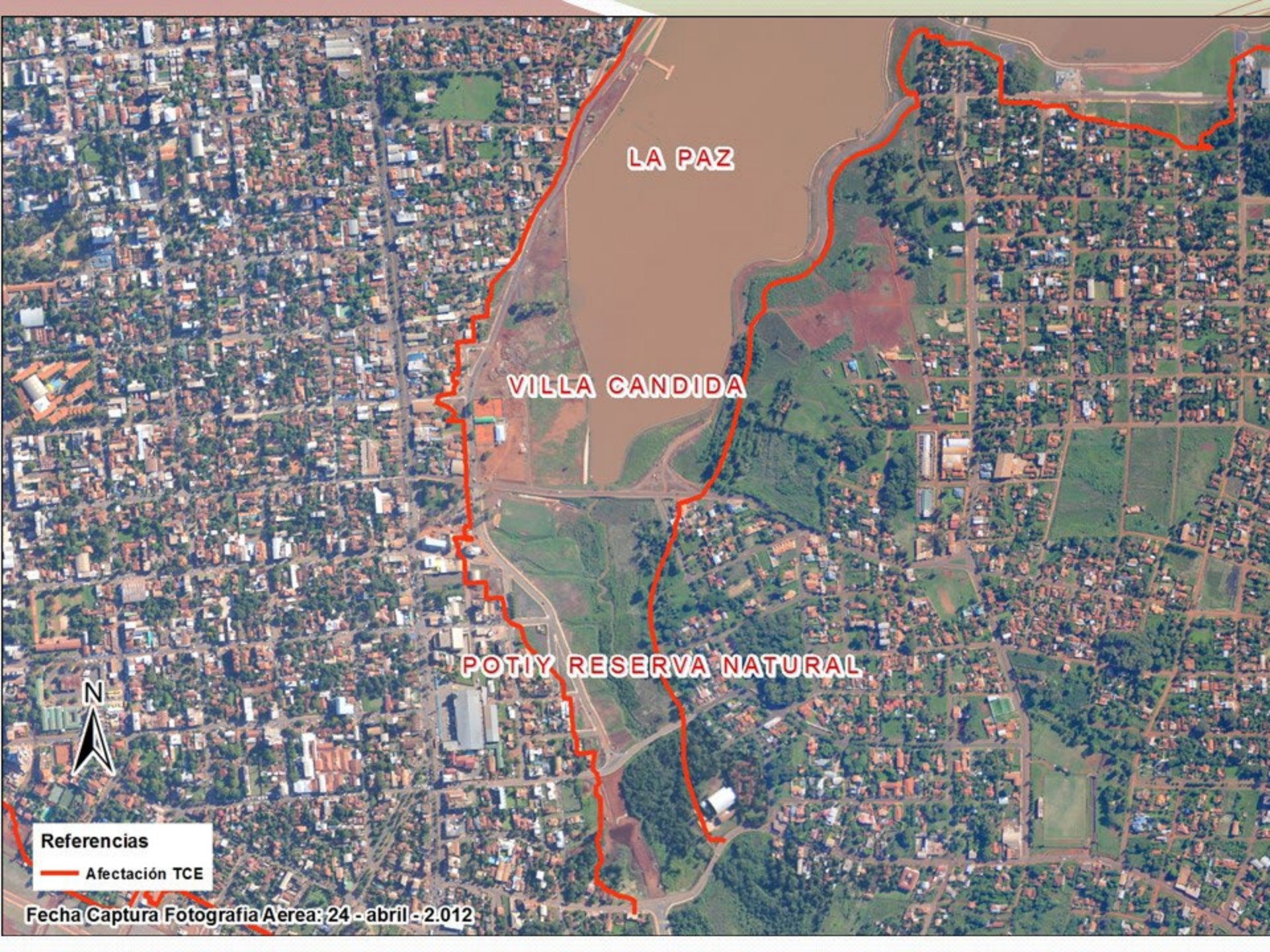

LA PAZ

VILLA CANDIDA

POTIY RESERVA NATURAL

Referencias
— Afectación TCE

Fecha Captura Fotografía Aerea: 24 - abril - 2.012



LA PAZ

VILLA CANDIDA

POTIY MARGEN DERECHA

POTIY RESERVA NATURAL



Referencias
— Afectación TCE

Fecha Captura Fotografía Aérea: 14 - agosto - 2013



MBOI CAE M.D.

MBOI CAE CONFLUENCIA



Referencias

— Afectacion TCE

Fecha Captura Fotografia Aerea: 06 - diciembre - 2.007



MBOI CAE M.D.

MBOI CAE CONFLUENCIA



Referencias

— Afectacion TCE

Fecha Captura Fotografia Aerea: 17 -junio -2.008



MBOI CAE M.D.

MBOI CAE CONFLUENCIA



Referencias

— Afectacion TCE

Fecha Captura Fotografia Aerea: 15 - enero -2.010



MBOI CAE M.D.

MBOI CAE CONFLUENCIA



Referencias

— Afectación TCE

Fecha Captura Fotografia Aerea: 06 - julio - 2.010



MBOI CAE M.D.

MBOI CAE CONFLUENCIA



Referencias
— Afectación TCE

Fecha Captura Fotografia Aerea: 19 - diciembre - 2011



MBOI CAE M.D.

MBOI CAE CONFLUENCIA



Referencias
— Afectación TCE

Fecha Captura Fotografia Aerea: 24 - abril - 2.012



MBOI CAE M.D.

MBOI CAE CONFLUENCIA



Referencias

— Afectación TCE

Fecha Captura Fotografía Aérea: 14 - agosto - 2013



RIO PARANA NORTE



Referencias
— Afectacion TCE

Fecha Captura Fotografia Aerea: 06 - diciembre - 2.007

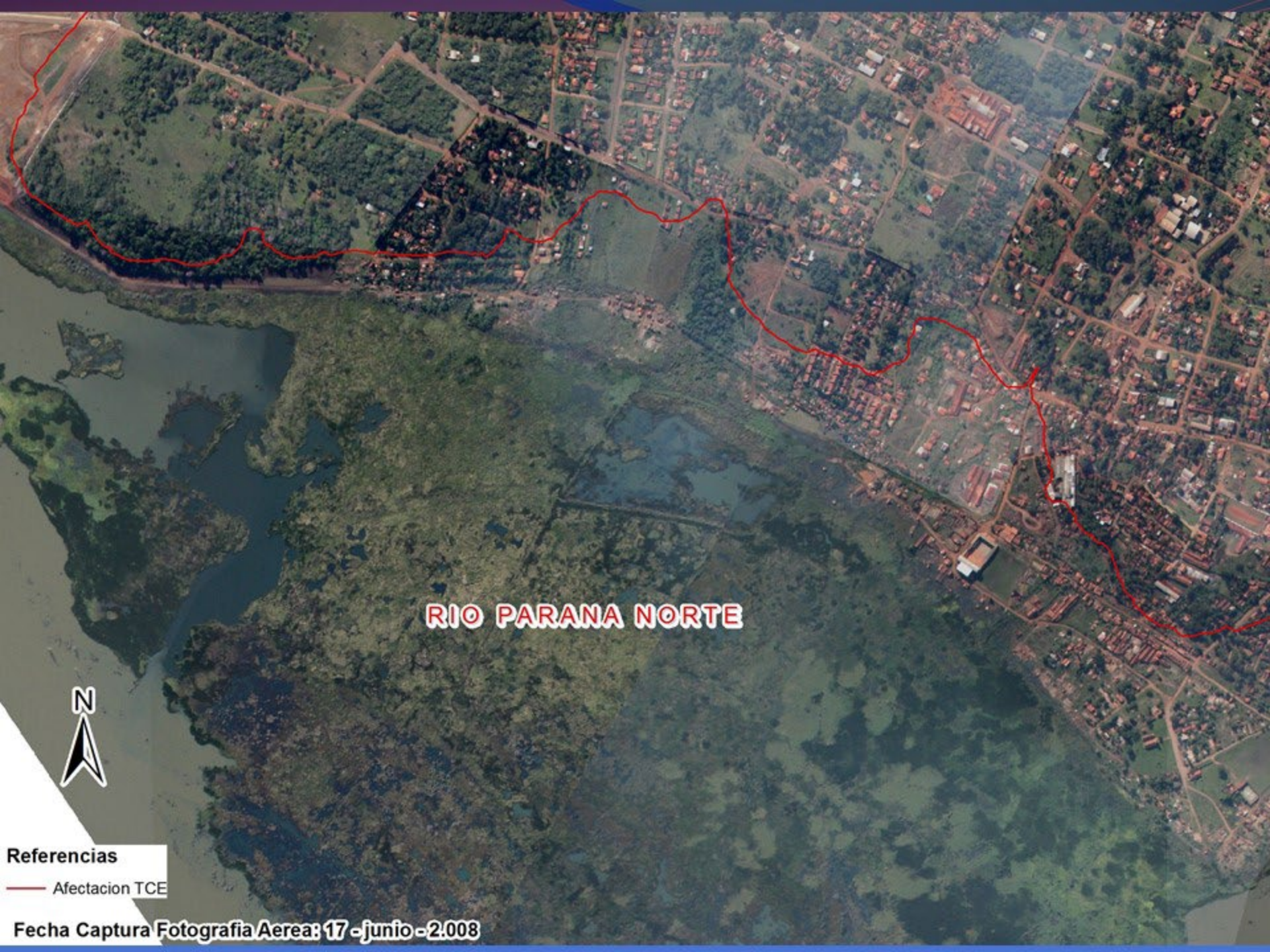

RIO PARANA NORTE



Referencias
— Afectacion TCE

Fecha Captura Fotografia Aerea: 17 -junio -2.008



RIO PARANA NORTE



Referencias

— Afectacion TCE

Fecha Captura Fotografia Aerea: 15 - enero - 2.010



RIO PARANA NORTE



Referencias

— Afectación TCE

Fecha Captura Fotografia Aerea: 06 - julio - 2.010



RIO PARANA NORTE



Referencias

— Afectación TCE

Fecha Captura Fotografia Aerea: 19 - diciembre - 2.011

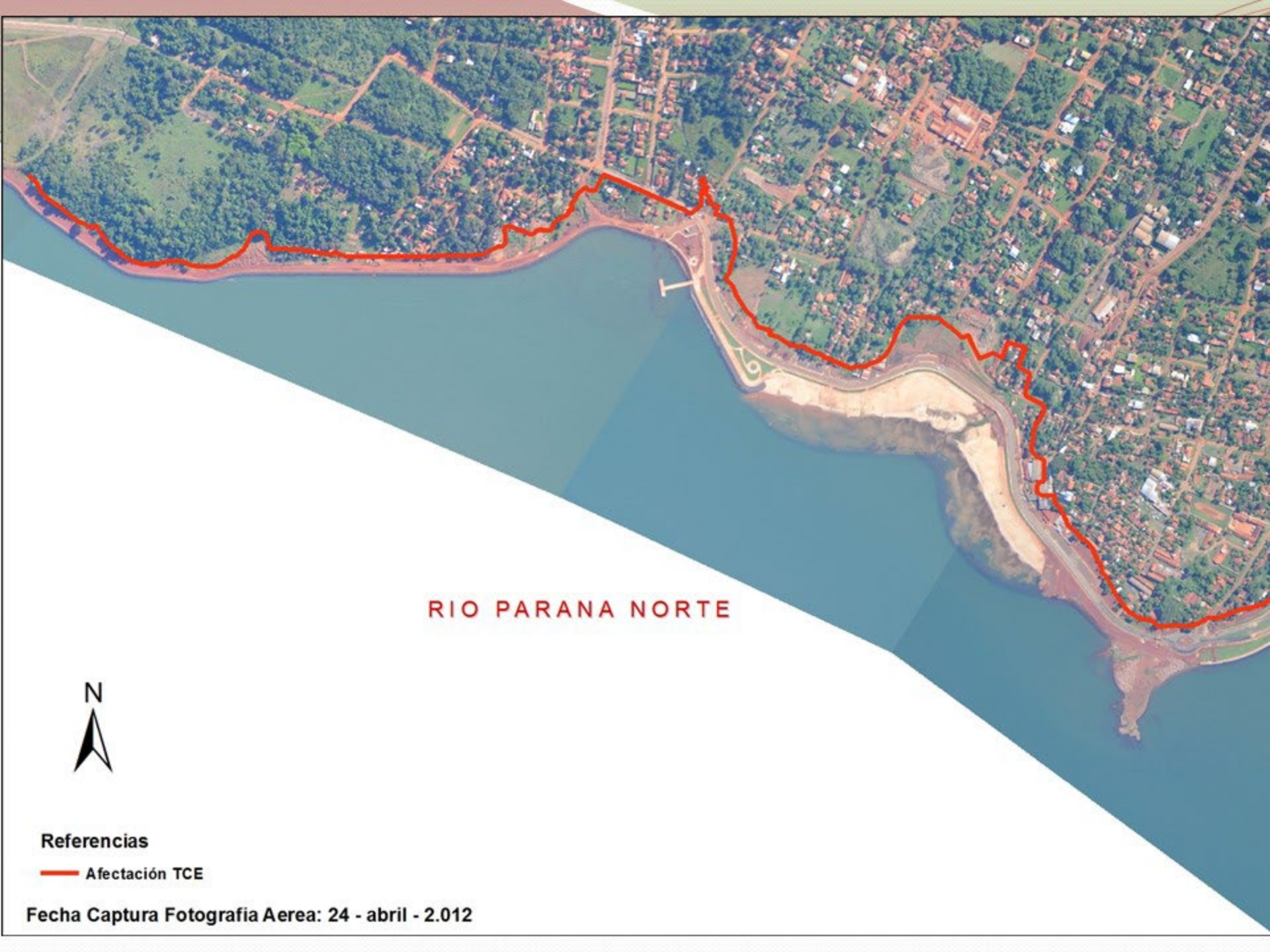

RIO PARANA NORTE



Referencias

— Afectación TCE

Fecha Captura Fotografia Aerea: 24 - abril - 2.012



RIO PARANA NORTE



Referencias

 **Afectación TCE**

Fecha Captura Fotografía Aérea: 14 - agosto - 2013

OBRAS EN LA CIUDAD DE ENCARNACIÓN





BARRIOS LA ESPERANZA Y QIUTERIA



Referencias

— Afectacion Proyecto

Fecha Captura Fotografia Aerea: 06 - diciembre - 2.007



BARRIOS LA ESPERANZA Y QUIUTERIA



Referencias

— Afectacion Proyecto

Fecha Captura Fotografia Aerea: 17 - junio - 2.008

An aerial photograph showing a large area of brown, turbid floodwater on the left side. A red line outlines a specific region of impact, which includes a road, some buildings, and agricultural fields. The text 'LA ESPERANZA Y QUITERIA' is overlaid in the center of the image.

LA ESPERANZA Y QUITERIA



Referencias

— Afectacion TCE

Fecha Captura Fotografia Aerea: 15-enero-2010



LA ESPERANZA Y QUITERIA



Referencias

— Afectación TCE

Fecha Captura Fotografia Aerea: 06 - julio - 2.010



LA ESPERANZA Y QUITERIA



Referencias

 Afectación TCE

Fecha Captura Fotografia Aerea: 19 - diciembre - 2.011



LA ESPERANZA Y QUITERIA



Referencias

— Afectación TCE

Fecha Captura Fotografía Aerea: 24 - abril - 2.012



LA ESPERANZA Y QUITERIA



Referencias

 Afectación TCE

Fecha Captura Fotografía Aérea: 14 - agosto - 2013



CDC

PARQUE
QUINTERA

OBRAS EN LA CIUDAD DE ENCARNACIÓN





RIO PARANA NORTE



Referencias

— Afectación TCE

Fecha Captura Fotografia Aerea: 24 - abril - 2.012



RIO PARANA NORTE

MBOI CAE CONFLUENCIA



Referencias

 **Afectación TCE**

Fecha Captura Fotografia Aérea: 14 - agosto - 2013

OBRAS EN EJECUCIÓN Y/O EN PROCESO DE INICIO



Adecuación de Intersecciones en accesos al Distrito de Cambyreta

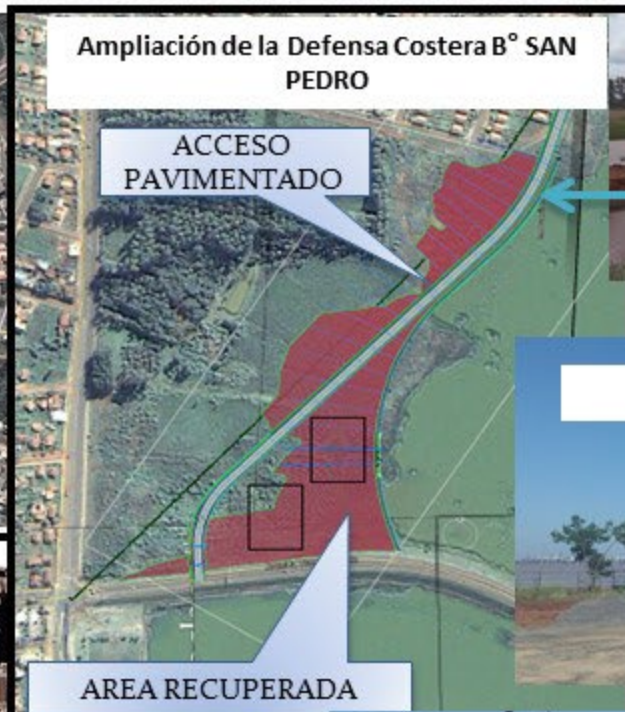

Ampliación de la Defensa Costera B° SAN PEDRO

ACCESO PAVIMENTADO

AREA RECUPERADA



Acceso a ASOPECOPA

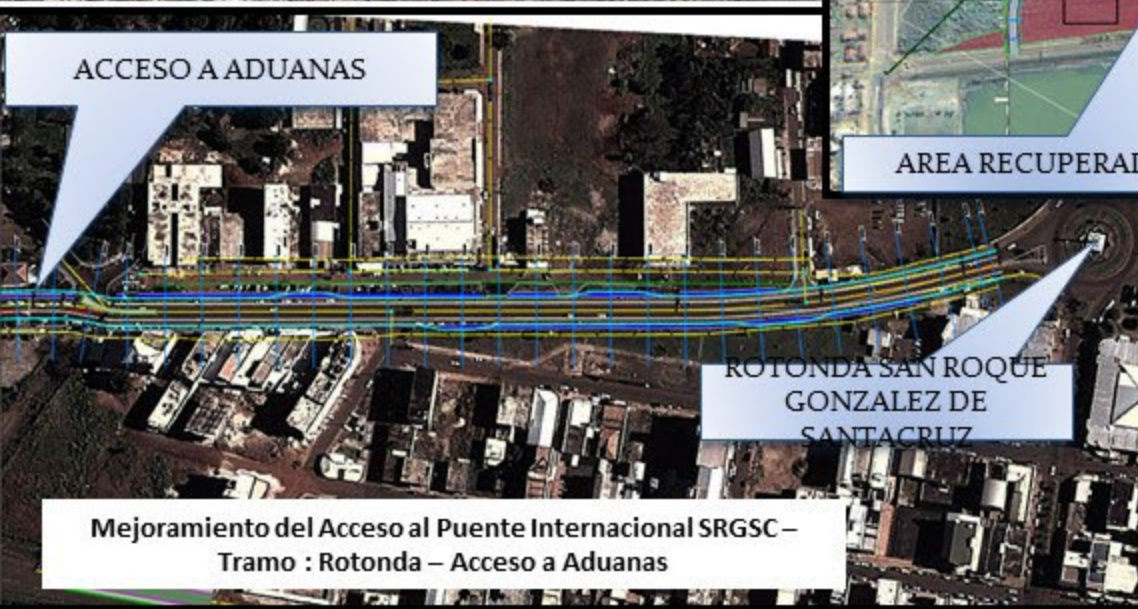

ACCESO A ADUANAS

ROTONDA SAN ROQUE GONZALEZ DE SANTACRUZ

Mejoramiento del Acceso al Puente Internacional SRGSC – Tramo : Rotonda – Acceso a Aduanas



Rehabilitación y Pavimentación Asfáltica de la Avda. Aloys Sykora - Cambyreta

PEATONAL COMERCIAL



PARQUE TEMÁTICO DEL FERROCARRIL



PARQUE TEMATICO DEL FERROCARRIL



PARQUE TEMATICO DEL FERROCARRIL



PARQUE TEMATICO DEL FERROCARRIL

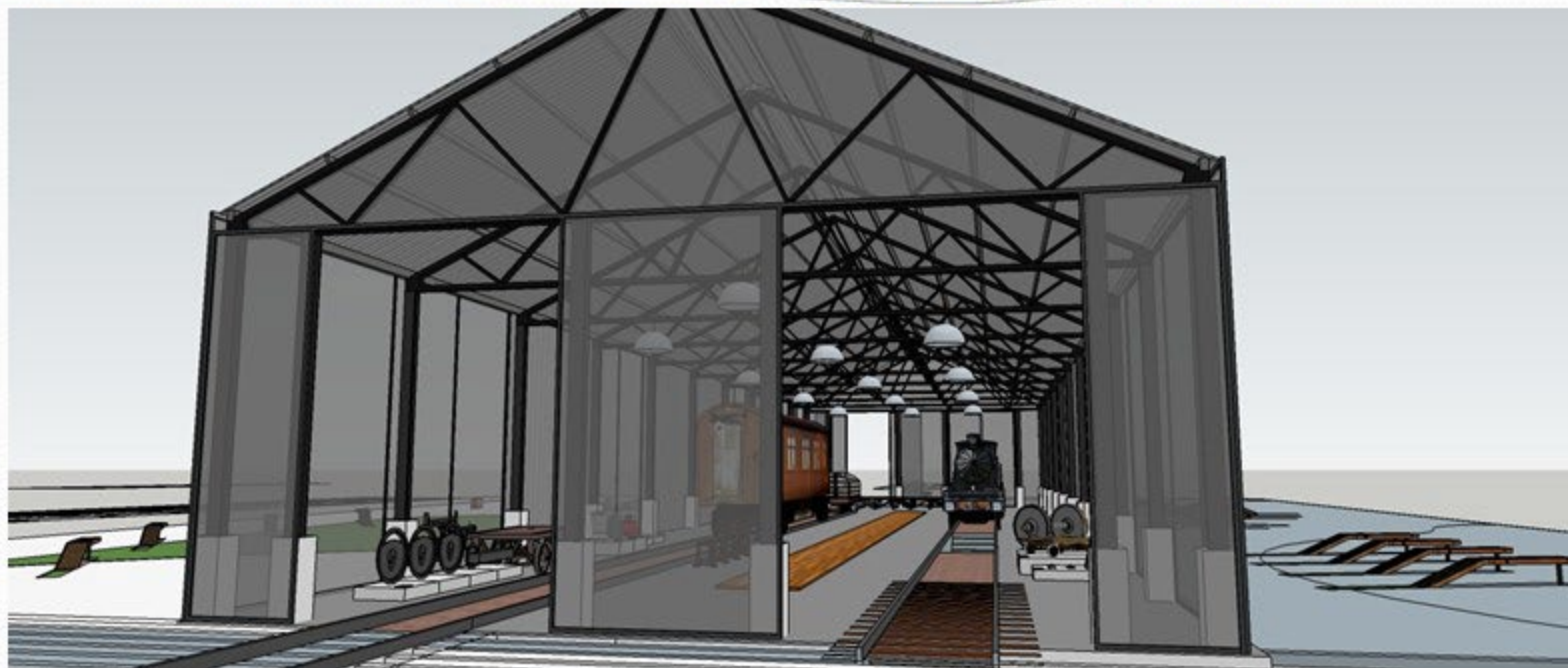

PARQUE TEMATICO DEL FERROCARRIL



PUESTA EN VALOR SILO Y MOLINO



PUESTA EN VALOR SILO Y MOLINO



Lighting Designer
Mauro Karol Franchi



REFUERZO DE LA CHIMENEA EX-FABRIL



OBRAS EN EJECUCIÓN Y/O EN PROCESO DE INICIO



Equipamiento Urbanístico del Tratamiento Costero en Barrio San Francisco – Ciudad de Cambyretá.



Construcción del Salón Multiuso–Polideportivo Divino Niño Jesús en el Barrio San Francisco de Cambyretá

OBRAS EN EJECUCIÓN Y/O EN PROCESO DE INICIO



CONTRATO N°: 508/07 – OBRAS VIALES EN LA REPÚBLICA DEL PARAGUAY– PAQUETE DE OBRAS A

OBRAS EN EJECUCIÓN Y/O EN PROCESO DE INICIO



CONTRATO N°: 791/15 "REPOSICION FUNCIONAL DEL ESTADIO DE FUTBOL DE LA LIGA ENCARNACENA"

CONTRATISTA: CONSORCIO BAUMAN Y ASOCIADOS

MONTO DE OFERTA: Gs. 27.969.888.587

**AVANCE DE OBRA A
DIC/2015: 1,87%**

IMÁGENES DEL PROYECTO FINAL



CONTRATO N°: 506/07 – TRATAMIENTO COSTERO DE ENCARNACIÓN – PAQUETE DE OBRAS A

CONTRATISTA: CONSORCIO PARAGUAYO COSTERO

MONTO DE OFERTA: Gs. 386.498.814.238 equivalentes a US\$ 75.194.321,84 (US\$/5.140Gs)

MONTO APROBADO: Gs 824.335.470.374 equivalentes a US\$ 160.376.550,66 (US\$/5.140Gs)

AVANCE DE OBRA A DIC/15: 89,51%



TRABAJOS CONCLUIDOS



OBRAS EN EJECUCIÓN Y/O EN PROCESO DE INICIO



Adecuación de Intersecciones en accesos al Distrito de Cambyreta



Ampliación de la Defensa Costera B° SAN PEDRO



Acceso a ASOPECOPA



ACCESO A ADUANAS

ROTONDA SAN ROQUE GONZALEZ DE SANTACRUZ

Mejoramiento del Acceso al Puente Internacional SRGSC – Tramo : Rotonda – Acceso a Aduanas



Rehabilitación y Pavimentación Asfáltica de la Avda Aloys Sykora - Cambyreta

CONTRATO N°: 507/07 – TRATAMIENTO COSTERO DE ENCARNACIÓN –
PAQUETE DE OBRAS B

CONTRATISTA: CONSORCIO ECOSUR

MONTO DE OFERTA: Gs. 436.862.391.737 equivalentes a US\$ 84.992.683 (US\$/5.140Gs)

MONTO FINAL EJECUTADO: Gs. 711.658.400.211 equivalentes a US\$ 138.454.864,63
(US\$/5.140Gs)

AVANCE DE OBRA: 100% EN PROCESO DE RECEPCIÓN DEFINITIVA



TRABAJOS CONCLUIDOS



CONTRATO N°: 508/07 – OBRAS VIALES EN LA REPÚBLICA DEL PARAGUAY– PAQUETE DE OBRAS A

CONTRATISTA: CONSORCIO COSTERO PARAGUAYO

MONTO DE OFERTA: Gs. 181.819.276.510 equivalentes a US\$ 35.373.400,10 (US\$/5.140Gs)

MONTO APROBADO: Gs. 342.328.239.381 equivalentes a US\$ 66.600.824,78 (US\$/5.140Gs)

AVANCE DE OBRA A DIC/15: 85,4%



TRABAJOS CONCLUIDOS



RPY06 – SANTA MARÍA



RPY01 – QUITERIA



AVENIDA UCRANIA



PUENTE YACUPASO

OBRAS EN EJECUCIÓN Y/O EN PROCESO DE INICIO



Equipamiento Urbanístico del Tratamiento Costero en Barrio San Francisco – Ciudad de Cambyretá.



Construcción del Salón Multiusuario–Polideportivo Divino Niño Jesús en el Barrio San Francisco de Cambyretá

CONTRATO N°: 682/11 – “REPARACIÓN, MANTENIMIENTO Y COLOCACIÓN DE CARPETA ASFÁLTICA DEL CAMINO DE VINCULACIÓN AYOLAS – SAN COSME Y DAMIÁN, DPTO MISIONES”

CONTRATISTA: CONSORCIO LG III

MONTO DE OFERTA: Gs. 8.200.000.000

MONTO APROBADO: Gs. 13.279.431.154

AVANCE DE OBRA A DIC/15: **12,82%**



CONTRATO N°: 741/14 – “REHABILITACIÓN CON PAVIMENTO TIPO EMPEDRADO DEL TRAMO VIAL: AYOLAS – CORATEI, DEPARTAMENTO DE MISIONES, PARAGUAY”

CONTRATISTA: CONSORCIO LG

MONTO DE OFERTA: Gs. 12.186.000.000.

MONTO APROBADO: Gs. 18.381.034.217

AVANCE DE OBRA A DIC/15: **52,83%**



CONTRATO N°: 769/15 – “REHABILITACIÓN CON PAVIMENTO TIPO EMPEDRADO DEL TRAMO VIAL: DESVÍO A CORATEÍ – YABEBYRY, LONGITUD APROXIMADA 19,7KM – PROG. 11+400 A PROG. 31+100, DPTO. DE MISIONES, PARAGUAY”

CONTRATISTA: CONSORCIO LAURELES

MONTO DE OFERTA: Gs. 30.479.654.650

AVANCE DE OBRA A DIC/15: **15,54%**



CONVENIO DE COOPERACIÓN ENTRE EL MINISTERIO DE OBRAS PÚBLICAS Y COMUNICACIONES Y LA ENTIDAD BINACIONAL YACYRETA

REHABILITACIÓN Y PAVIMENTACIÓN ASFÁLTICA DE TRAMOS VIALES EN VARIOS DEPARTAMENTOS DE LA REPÚBLICA DEL PARAGUAY

LICITACIÓN PÚBLICA N° 618:

DPTO. DE CONCEPCIÓN



DPTO. DE SAN PEDRO



CONVENIO DE COOPERACIÓN ENTRE EL MINISTERIO DE OBRAS PÚBLICAS Y COMUNICACIONES Y LA ENTIDAD BINACIONAL YACYRETA

REHABILITACIÓN Y PAVIMENTACIÓN ASFÁLTICA DE TRAMOS VIALES EN VARIOS DEPARTAMENTOS DE LA REPÚBLICA DEL PARAGUAY

LICITACIÓN PÚBLICA N° 618:

DPTO. DE GUAIRA



DPTO. DE CAAZAPA



CONVENIO DE COOPERACIÓN ENTRE EL MINISTERIO DE OBRAS PÚBLICAS Y COMUNICACIONES Y LA ENTIDAD BINACIONAL YACYRETA

REHABILITACIÓN Y PAVIMENTACIÓN ASFÁLTICA DE TRAMOS VIALES EN VARIOS DEPARTAMENTOS DE LA REPÚBLICA DEL PARAGUAY

LICITACIÓN PÚBLICA N° 618:

DPTO. DE CENTRAL



DPTO. DE ÑEEMBUCU



CONVENIO DE COOPERACIÓN ENTRE EL MINISTERIO DE OBRAS PÚBLICAS Y COMUNICACIONES Y LA ENTIDAD BINACIONAL YACYRETA

REHABILITACIÓN Y PAVIMENTACIÓN ASFÁLTICA DE TRAMOS VIALES EN VARIOS DEPARTAMENTOS DE LA REPÚBLICA DEL PARAGUAY

DPTO. DE PRESIDENTE HAYES



CONTRATO N°: 791/15 "REPOSICION FUNCIONAL DEL ESTADIO DE FUTBOL DE LA LIGA ENCARNACENA"

CONTRATISTA: CONSORCIO BAUMAN Y ASOCIADOS

MONTO DE OFERTA: Gs. 27.969.888.587

**AVANCE DE OBRA A
DIC/2015: 1,87%**

IMÁGENES DEL PROYECTO FINAL

